

# PIANO D'AMBITO

art. 11, Legge n. 36/94  
art. 13, Legge Regionale n. 5/98

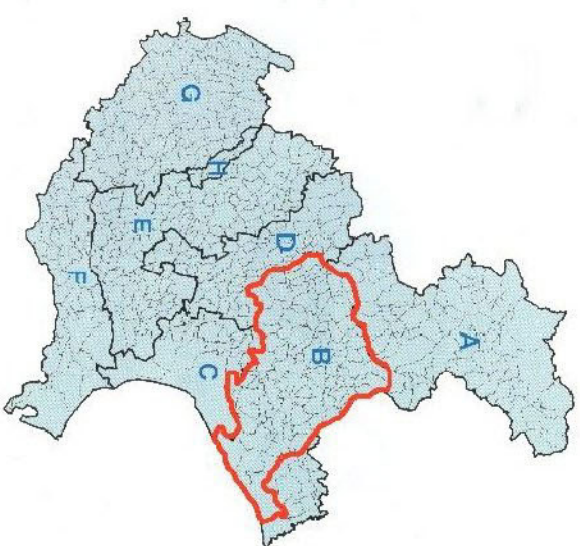

ELABORATO N.  
2.10

SCALA  
non tipizzata

Piano Territoriale Regionale di Coordinamento  
AMBITI PER LA ISTITUZIONE DI PARCHI E RISERVE  
NATURALI ED ARCHEOLOGICHE ED AREE DI TUTELA  
PAESAGGISTICA  
Parchi e riserve naturali di interesse regionale

FILE  
-

PROIEZIONE: Raggruppamento temporaneo di imprese:

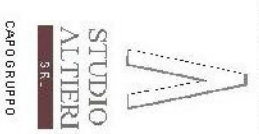

Ing. L. Galli  
Dott. G. Dalla Torre  
urbanista - pianificatore territoriale  
Arch. C. Costa

REV.	DATA	Prima emissione	MOTIVO	REDATTO	VERIFICATO	Studio Altieri s.r.l. APPROVATO
0	novembre 2003					

AMBITI PER L'ISTITUZIONE DI PARCHI E RISERVE NATURALI REGIONALI  
(art. 33 N.d.A.)

Settore alpino e prealpino

- 8 - Dolomiti d'Ampezzo (Parco Naturale Regionale istituito con L.R. 22.3.1990, n. 21)
- 9 - Monte Pelmo
- 10 - Monte Cvetta
- 11 - Dolomiti Bellunesi (Parco Nazionale istituito con D.M.A. 20.4.1990)
- 12 - Marmolada Ombretta
- 13 - Monte Baldo
- 14 - Antelao, Marmarole e Sorapis
- 15 - Lessinia (Parco Naturale Regionale istituito con L.R. 30.1.1990, n. 12)
- 16 - Pasubio, Piccole Dolomiti, Monte Summano
- 17 - Bosco del Cansiglio

Settore collinare

- 18 - Colli Euganei (Parco Regionale istituito con L.R. 10.10.1989, n. 38)
- 19 - Monte Lupatka - S. Virgilio

Settore Pianiziale

- 20 - Medio corso del Brenta
- 21 - Ambito fluviale del Mincio
- 22 - Fiume Sile (Parco Naturale Regionale istituito con L.R. 28.1.1991, n. 8)

Settore costiero

- 26 - Laguna di Caorle (Valle Vecchia)

AMBITO PER L'ISTITUZIONE DEL PARCO NATURALE REGIONALE ED AREA DI TUTELA  
PAESAGGISTICA REGIONALE (art. 33 N.d.A.)

- 23 - Laguna di Venezia (limite del piano di area adottato con D.G.R. n. 7529 del 23.12.1991)

AMBITO PER L'ISTITUZIONE DEL PARCO NATURALE INTERREGIONALE (L. 6.12.1991, N. 394)  
ED AREA DI TUTELA PAESAGGISTICA REGIONALE (art. 33 N.d.A.)

- 24 - Delta del Po

AREA DI TUTELA PAESAGGISTICA REGIONALE  
(art. 33 N.d.A.)

- 25 - Massiccio del Grappa

Confine di Regione

Ambito Territoriale Ottimale "Veneto Orientale"

